

TARIFS (ACTIVITÉS DE LA SEMAINE ET REPAS DU MIDI)

SEMAINE DU 11 AU 14 AVRIL (4 jours)			
Tarif/semaine	NORMAL	DEGRESSIF 1	DEGRESSIF 2
BSM	92,00 €	80,96 €	64,40 €
EXT	112,00 €	98,56 €	78,40 €

Les tarifs dégressifs sont appliqués en fonction des revenus familiaux.

Quotient	Tarif Appliqué
Plus de 1001	Tarif normal
De 501 à 1000 (-12 %)	Tarif dégressif 1
De 0 à 500 (-30%)	Tarif dégressif 2



La ville du Ban-Saint-Martin
propose un :

**ACCUEIL DE LOISIRS
À LA SEMAINE (4 jours)
DE 8H00 A 17H30**

Du 11 AU 14 AVRIL 2022

Pour les enfants de maternelle

- * Accueil échelonné de 8h00 à 9h00
- * Départ échelonné de 17h00 à 17h30
- * Goûters à fournir le matin (si l'enfant n'a pas petit-déjeuner) et l'après-midi

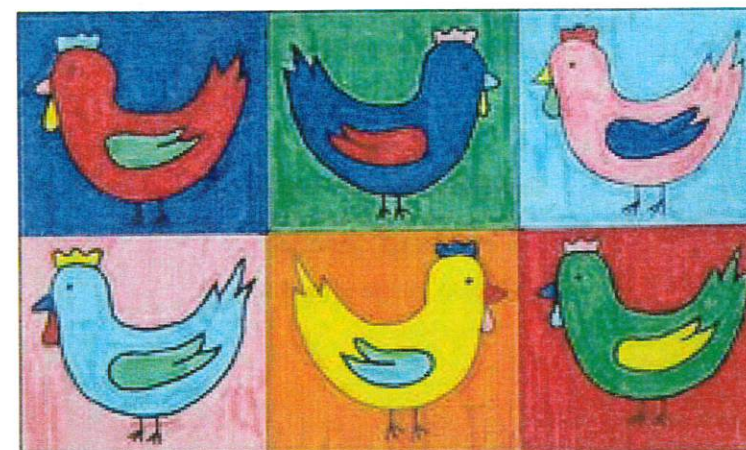

LIEU D'ACCUEIL
Centre socio-culturel
"Le Ru-Ban"
3, avenue Henri II
57050 LE BAN-SAINT-MARTIN

PIECES A FOURNIR si l'enfant n'est pas inscrit en périscolaire/mercredis pour 2021-2022
ou ALSH octobre 2021 et/ou février 2022

- 1) Photocopie des pages de vaccination
- 2) Photocopie d'un justificatif de domicile pour les Ban-Saint-Martinois
- 3) Photocopie de l'attestation d'assurance extra-scolaire
- 4) Photocopie du dernier avis d'imposition du foyer

MODALITES D'INSCRIPTIONS

* Les places sont limitées

* **Inscription à la semaine obligatoire**

* **Règlement à effectuer au moment de l'inscription**

Les inscriptions s'effectuent en Mairie aux horaires suivants:

*La priorité d'inscription est donnée aux ban-saint-martinois:
Le mercredi 23, jeudi 24 et vendredi 25 mars : de 8h à 12h et de 14h à 17h

*Les inscriptions seront ouvertes à tous à partir du 28 mars :
du lundi au vendredi de 8h à 12h et de 14h à 17h

RENSEIGNEMENTS ET INSCRIPTIONS

Mairie du Ban-Saint-Martin
SERVICE JEUNESSE

Tél: 03.87.30.13.15 ou 06.27.42.54.36

PLANNING SEMAINE DU 11 AU 14 AVRIL

Thème : "l'art dans tous ses états"

Ateliers autonomes quotidiens: modelage, peinture, customisation d'instruments
de musique, découpage et jeu du jour

3-5 ans	MATIN	APRÈS-MIDI
LUNDI 11	Sculpture "à la façon de Niki de St Phalle"	"Chaussons les baskets" "Parcours nature le long de la Moselle"
MARDI 12	Peinture aux mains " à la manière d' Andy Warhol" Danse (en extérieur selon la météo)	Chasse aux œufs et trésor du chocolat "Au bois des lapins"
MERCREDI 13	Yoga encadré par Carine Pépin Théâtre expression corporelle en extérieur "le corps exprime le printemps"	"Lapins coquins" Activité manuelle
JEUDI 14	Musique en plein air: "parcours musical et relais instrumental"	"Prévention routière" circuit vélo
VENDREDI 15	FERIÉ	